Fraiseuse SCHAUBLIN 22

Etat	OCCASION
Catégorie	Fraiseuse
Marque	SCHAUBLIN
Modèle	22
Numéro de série	328655
Année de fabrication	-
Numéro de stock	3582

CARACTÉRISTIQUES

Vitesse de broche : 63 - 2800 t/min
Broche : ISO 30
Tête orientable
Course axe X : 330 mm
Course axe Y : 400 mm
Course axe Z : 475 mm
Course quill : 60 mm
Dimensions de la table : 350 x 250 mm
Avances verticales : 1.6-230 mm/min
Avances longitudinales : 4-570 mm/min
Moteur : 380 volts

COMPOSITION ET ACCCESSOIRES

Affichage digital 3 axes

Boulevard des Eplatures 37
CH-2300 La Chaux-de-Fonds
+41 (0)32 926 62 62
luthy@luthymac.ch

Boulevard des Eplatures 37
CH-2300 La Chaux-de-Fonds
+41 (0)32 926 62 62
luthy@luthymac.ch

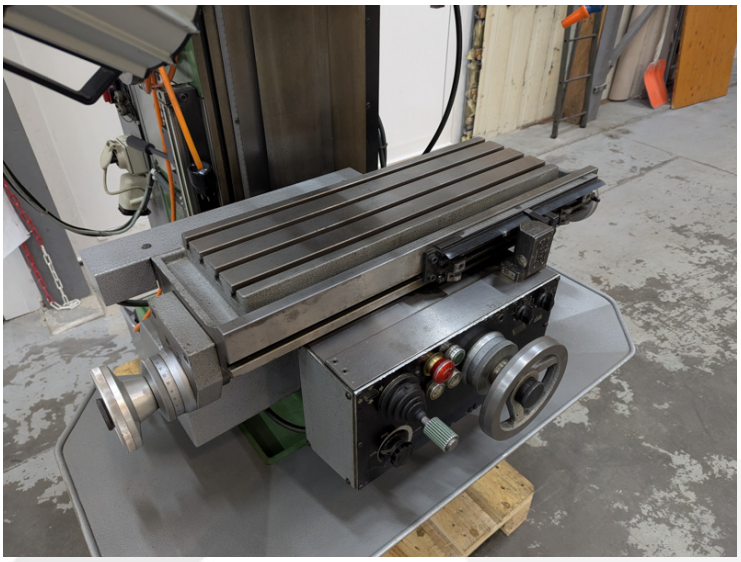

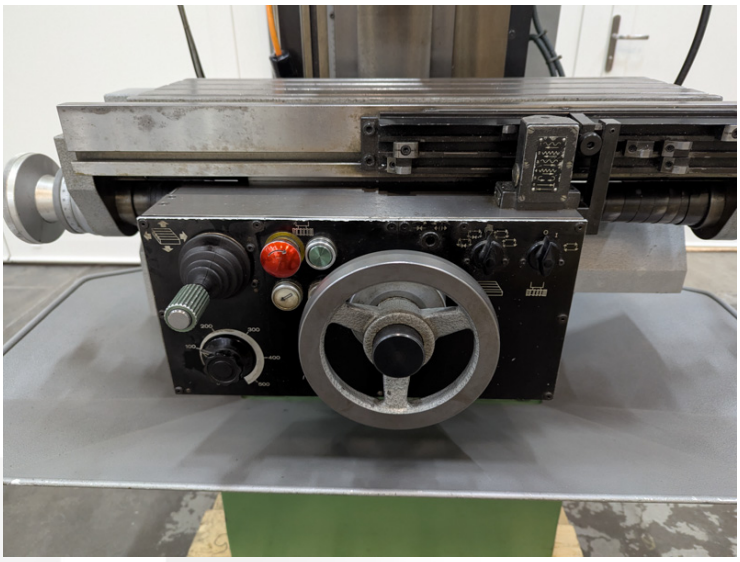

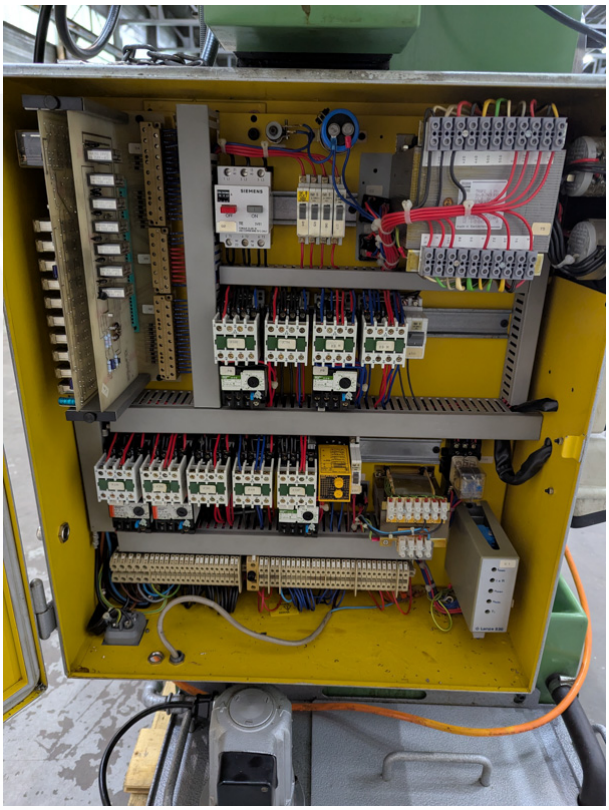

Boulevard des Eplatures 37
CH-2300 La Chaux-de-Fonds

+41 (0)32 926 62 62
luthy@luthymac.ch

SCHAUBLIN SA
BEVILARD SUISSE
MADE IN SWITZERLAND
TYPE 22
BL 328655
V 380