Rectifieuse universelle Tripet MUR 100

Etat	OCCASION
Catégorie	Rectifieuse
Marque	TRIPET
Modèle	MUR 100
Numéro de série	113-4921
Année de fabrication	-
Numéro de stock	2688

CARACTÉRISTIQUES

Capacités
Course utile de rectification 1-100mm
Diamètre de rectification
intérieur : 0.5-15 mm
extérieur : 0,1-15 mm
plane-circulaire : 80 mm 60 mm
Hauteur de pointe : 60 mm
Mouvements des coulisses
Coulisse longitudinale de base dégagement total à la main : 225 mm
Chariot porte-meule :
longitudinal (automatique) : 1 mm
transversal : 15 mm
vitesse : 0-8 m/min
Coulisse porte-poupée, mouvement transversal du fonçage
déplacement angulaire
vers l'avant : 50°
vers l'arrière : 90°
Moteurs
Pompe hydraulique 0.1 KW 1400 t/min
Poupée porte-pièce (moteur à courant continu avec variateur électronique) : 0.23 KW, 3000 t/min
Rectification extérieure : 0.37 KW, 2880 t/min
Pompe de lubrification : 0.2 KW, 2800 t/min
Appareil à surfacer : 0.11 KW, 2760 t/min
Vitesses
Poupée porte-pièce : 150-1500 t/min
Broches de rectification intérieure
JS 80 à air : 80'000 t/min
JS 130à air : 120'000 t/min
Broches à haute fréquence : selon demande
Broche de rectification extérieure à courroie sans fin 4900/5600

COMPOSITION ET ACCCESSOIRES

Poupé porte-pièce sur coulisse transversale
Dispositif d'avance micrométrique à la main
Fonçage automatique
Dispositif de diamantage de la meule
Butée sur chariot mobile
Buffet hydro-électrique
dispositif d'arrosage
1 broche à air pour rectification intérieure JS 120 (120'000 t/min.) avec pinces
1 dito JS 80 (80'000 t/min.) avec pinces

t/min 6700/7900 t/min
Broche du surfaceur : 7250 t/min
Meules
pour broches à air, montées sur tiges spéciales Ø 3 et 6 mm
meules normales : Ø 3-8 mm
meules diamantées : Ø 0.4-6 mm
pour rectification extérieure meules plates : Ø max. 100 mm
pour appareil frontal meules boisseau : Ø 50x30x10 mm
Poupée porte-pièce
Pinces de serrage 0.5-10 mm : W12
Nez de l'arbre, pas de vis : 25x2.5 mm
Serrage max. entre pointes : 125 mm
Fonçage automatique

Cycle complet. max. 0,4 mm (ébauche, finition et égalisation)
réglable de 30 sec à 25 min

Boulevard des Eplatures 37
CH-2300 La Chaux-de-Fonds
+41 (0)32 926 62 62
luthy@luthymac.ch

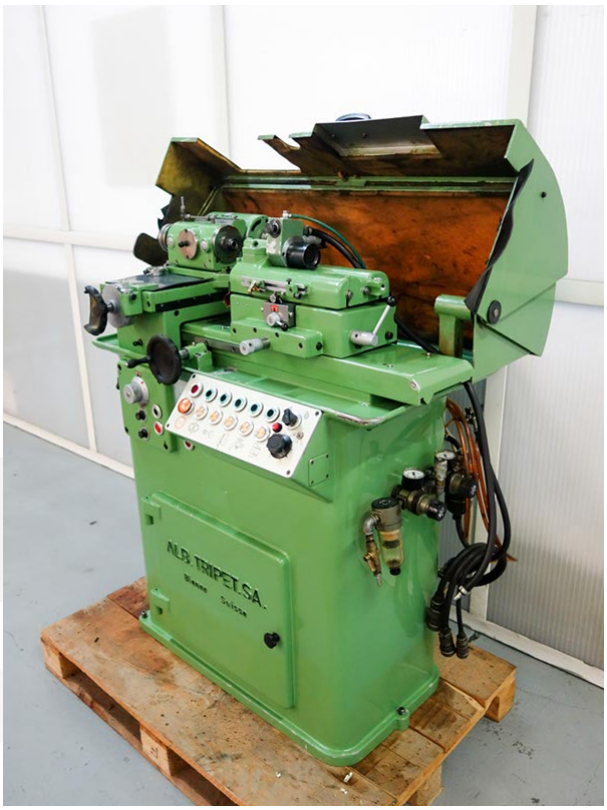

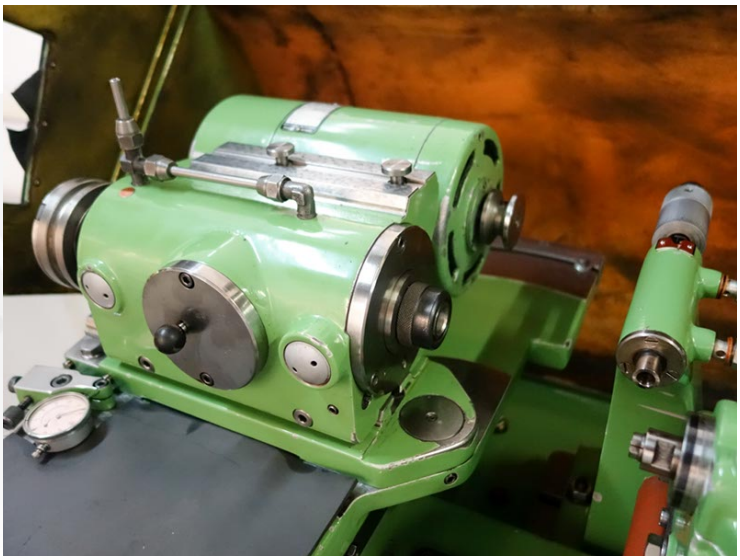

Boulevard des Eplatures 37
CH-2300 La Chaux-de-Fonds
+41 (0)32 926 62 62
luthy@luthymac.ch

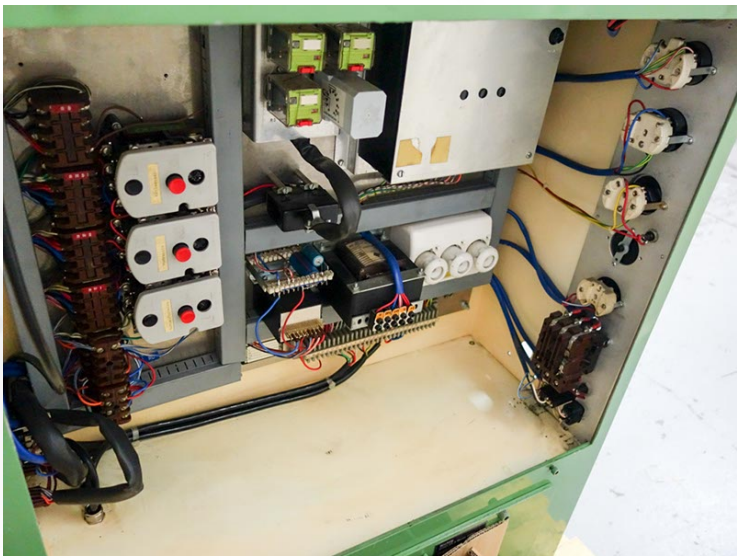

Boulevard des Eplatures 37
CH-2300 La Chaux-de-Fonds
+41 (0)32 926 62 62
luthy@luthymac.ch

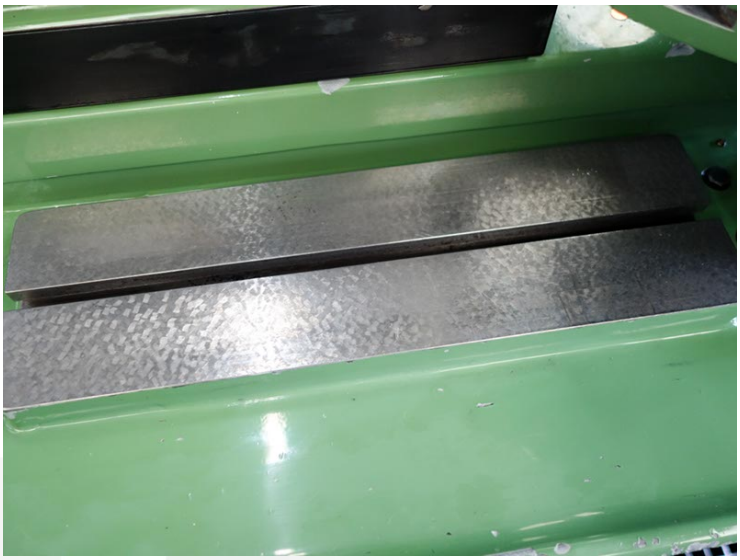

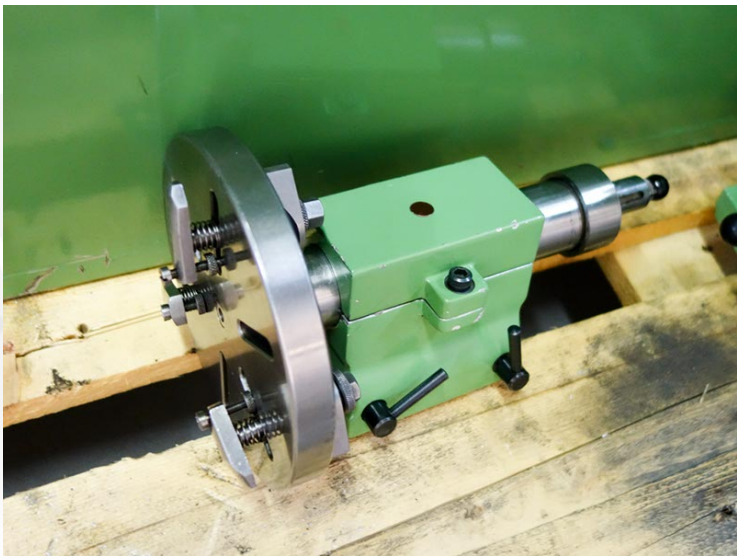

Boulevard des Eplatures 37
CH-2300 La Chaux-de-Fonds

+41 (0)32 926 62 62
luthy@luthymac.ch

Boulevard des Eplatures 37
CH-2300 La Chaux-de-Fonds
+41 (0)32 926 62 62
luthy@luthymac.ch